







# Curriculum

CONSTRUCCIONES Y EDIFICACIONES

 AZZER



# INDICE

• QUIENES SOMOS.....	 3
• DATOS GENERALES.....	 4
• HABITACIONAL.....	 5
• COMERCIAL.....	 11
• INDUSTRIAL.....	 15
• EDIFICACIÓN VERTICAL....	 23



# ¿QUIENES SOMOS?

Somos una empresa dedicada al proyecto y construcción de bienes inmuebles tipo Residencial, Industrial y la urbanización. Contamos con más de 25 años de experiencia dentro de este ramo, edificando y proyectando dentro del estado de Jalisco, así como en toda la república mexicana, enfocando nuestros servicios en mayor parte a la iniciativa privada, no obstante también hemos participado en la obra pública.

Desde nuestros inicios como en la actualidad, nos hemos esforzado por mantener una sólida estructura y gracias a eso, hoy nos sentimos muy orgullosos de la excelente calidad, experiencia y actitud de quienes formamos parte de esta gran empresa y así como antes, seguimos con la firme convicción de ser una empresa ejemplar para satisfacer al máximo todas las expectativas de nuestros clientes.



# DATOS GENERALES

• CONSTRUCCIONES Y EDIFICACIONES  TAZZER S.A DE C.V.

## • CONTACTO:

- Pablo Villaseñor No. 223
- Col. Rojas Ladrón de Guevara
- Guadalajara, Jalisco
- C.P. 44600
- Tels: 3616-1560, 3616-2459 Fax: 3615-3460
- [www.tazzer.com.mx](http://www.tazzer.com.mx)
- E:MAIL: [contacto@tazzer.com.mx](mailto:contacto@tazzer.com.mx)

## • NUESTROS REGISTROS:

- R.F.C: CET 970121- LY6 C.N.I.C: J-4998
- IMSS: R13 35783 10
- INFONAVIT: 141386630
- SEDEUR: 3366
- PERITAJE EN ZAPOPAN: Z-1482
- PERITAJE EN GUADALAJARA: G-1658/87
- PERITAJE EN TLAQUEPAQUE: T-683/95
- PERITAJE EN TLAJOMULCO: T-TZ-095

## • REPRESENTANTE LEGAL:

- ING. FRANCISCO JAVIER CUEVA TAZZER.
- CARGO: DIRECTOR GENERAL.
- PROFESION: INGENIERO CIVIL.
- CED PROFESIONAL 7000668

## • ESPECIALIDADES:

- PROYECTO EJECUTIVO
- PRESUPUESTO DE OBRA
- OBRA CIVIL
- SUPERVISION
- ESTRUCTURA METALICA
- ESTRUCTURA DE CONCRETO
- URBANIZACIONES
- DIVERSOS SISTEMAS CONSTRUCTIVOS
- INSTALACIONES ELECTRICAS
- INSTALACIONES HIDROSANITARIAS
- ACABADOS COMO:
  - PISOS Y RECUBRIMIENTOS
  - CARPINTERIA
  - ALUMINIO



# HABITACIONAL



 AZZER



# HABITACIONAL

- **CASA HABITACIÓN RESIDENCIAL (1997)**

UBICACION: ZAPOPAN, JALISCO  
CLIENTE: LIC. RODOLFO RAMOS MENCHACA  
SUPERFICIE DE CONSTRUCCION: 598.70 M2  
INVERSIÓN: \$ 1, 625,435.00

- **CASA HABITACIÓN RESIDENCIAL (1997)**

UBICACION: ZAPOPAN, JALISCO  
CLIENTE: LIC. JUAN CARLOS GUERRERO SANTOS  
SUPERFICIE DE CONSTRUCCION: 478.80 M2  
INVERSIÓN: \$ 1, 372,121.50

- **CASA HABITACIÓN RESIDENCIAL (1997)**

UBICACION: ZAPOPAN, JALISCO  
CLIENTE. LIC. EDUARDO RAMOS MENCHACA  
SUPERFICIE DE CONSTRUCCION: 422.00 M2  
INVERSIÓN: \$ 1, 194,388.50

- **CASA HABITACIÓN UNIFAMILIAR (1997)**

UBICACION: GUADALAJARA, JALISCO.  
CLIENTE: ING. ALFONSO VILLANUEVA.  
SUPERIFICIE DE CONSTRUCCION: 322.00 M2  
INVERSIÓN: \$489,788.80

- **CASA HABITACIÓN RESIDENCIAL (1997)**

UBICACION: FRACC. BUGAMBILIAS, ZAPOPAN, JALISCO.  
CLIENTE: LIC. JORGE SERRANO BECERRA  
SUPERFICIE DE CONSTRUCCION: 376.90 M2  
INVERSIÓN: \$ 1' 742,704.45

- **CASA HABITACIÓN RESIDENCIAL (1997)**

UBICACIÓN: JARDINES DEL BOSQUE, GUADALAJARA, JAL.  
CLIENTE: SRA. MARIA VDA. DE HERNANDEZ  
SUPERFICIE DE CONSTRUCCIÓN: 679.67 M2  
INVERSIÓN: \$1'288,654.00



# HABITACIONAL

- **CASA HABITACIÓN RESIDENCIAL (1998)**  
UBICACION: FRACC. BUGAMBILIAS, ZAPOPAN, JAL.  
CLIENTE: LIC. IGNACIO NAVARRETE  
SUPERFICIE DE CONSTRUCCION: 328 M2  
INVERSIÓN DE: \$ 657,233.00
- **CASA HABITACIÓN RESIDENCIAL (1999)**  
UBICACIÓN: FRACC. ATLAS COLOMOS, ZAPOPAN JAL  
CLIENTE: SRA. MA. REBECA GÓMEZ ESCOTO  
SUPERFICIE DE CONSTRUCCIÓN: 435.00 M2  
INVERSIÓN: 2'454,390.00
- **CASA HABITACIÓN RESIDENCIAL (1998)**  
UBICACIÓN: FRACC. PUERTA DE HIERRO, ZAPOPAN, JAL.  
CLIENTE: ING. FERNANDO CONTRERAS  
SUPERFICIE DE CONSTRUCCIÓN DE: 524 M2  
INVERSIÓN: \$2'828,911.00
- **3 CASAS HABITACION CON EL SISTEMA "ESTREY" (1998)**  
CLIENTE: C.P. LAURA CASTRO DE SOLORZANO  
SUPERFICIE DE CONSTRUCCION DE 966 M2  
INVERSION: \$ 2'142,704.00
- **CASA HABITACIÓN RESIDENCIAL (1999)**  
UBICACIÓN: FRACC. VALLE REAL, ZAPOPAN, JALISCO  
CLIENTE: LIC. ALFONSO SALCEDO Y FAM.  
SUPERFICIE DE CONSTRUCCIÓN: 616.90 M2  
INVERSIÓN: \$ 2' 142,704.45
- **69 VIVIENDAS DE INFONAVIT (1999)**  
UBICACIÓN: FRACC. LA VIRGEN IRAPUATO GTO.  
SUPERFICIE DE CONSTRUCCIÓN: 48.70 M2 C/UNA  
INVERSIÓN: \$ 14' 009,950.00



# HABITACIONAL

- **CASA HABITACIÓN RESIDENCIAL (2000)**

UBICACIÓN: FRACC. SANTO TOMAS CHAPALITA, ZAPOPAN, JAL.

CLIENTE: LIC. DAVID MEDINA DIAZ

SUPERFICIE DE CONSTRUCCIÓN: 588.00 M2

INVERSIÓN: \$ 2' 287,322.45

- **CASA HABITACIÓN RESIDENCIAL (2001)**

UBICACIÓN: FRACC. PROVIDENCIA NORTE, GUADALAJARA, JALISCO

CLIENTE: LIC. EUGENIO AMAYA TORRES

SUPERFICIE DE CONSTRUCCION: 428.00 M2

INVERSIÓN: \$ 2' 243,600.00

- **CASA HABITACIÓN RESIDENCIAL (2003)**

UBICACIÓN: FRACC. PUERTA DE HIERRO, ZAPOPAN, JALISCO.

CLIENTE: FAMILIA SOLORZANO

SUPERFICIE DE CONSTRUCCIÓN: 486 M2

INVERSIÓN: \$ 2, 896 600. 00

- **CASA HABITACIÓN RESIDENCIAL (2006)**

UBICACIÓN: FRACC. VALLE REAL, ZAPOPAN, JALISCO

CLIENTE: FAMILIA AMBRIZ ESCOTO

SUPERFICIE DE CONSTRUCCIÓN: 580 M2

INVERSIÓN: \$ 4' 850,000.00

- **CASA HABITACIÓN RESIDENCIAL (2006)**

UBICACIÓN: FRACC. VILLA CORAL, ZAPOPAN, JALISCO.

CLIENTE: FAMILIA RÍOS ZERMEÑO

SUPERFICIE DE CONSTRUCCIÓN: 427 M2

INVERSIÓN: \$ 3' 522,750.00

- **2 CASAS HABITACIÓN (2007)**

UBICACIÓN: RESIDENCIAL SOLARES, ZAPOPAN JALISCO.

CLIENTE: ING. ERNESTO JAVIER ALMADA GONZÁLEZ

SUPERFICIE DE CONSTRUCCION: 580 M2 CADA UNA

INVERSIÓN: \$ 2'625,000.00



# HABITACIONAL

- **2 RESIDENCIAS TECNOLÓGICO DE MTY (2006)**

UBICACIÓN: FRACC. VALLE REAL, ZAPOPAN JALISCO.  
SUPERFICIE DE CONSTRUCCIÓN: 890 M2.  
INVERSION: \$ 1'988,750.00

- **CASA HABITACIÓN (2007)**

UBICACIÓN: RESIDENCIAL SOLARES, ZAPOPAN JAL.  
CLIENTE: ING. ERNESTO JAVIER ALMADA GONZÁLEZ  
SUPERFICIE DE CONSTRUCCION: 568 M2  
INVERSIÓN: \$ 2'023,000.00

- **CASA HABITACIONAL RESIDENCIAL (2011)**

UBICACIÓN: FRACC. COLINAS DE SAN JAVIER,  
GUADALAJARA JAL.  
CLIENTE: FAMILIA CACCIA  
SUPERFICIE DE CONSTRUCCIÓN: 432.98 M2  
INVERSIÓN: \$7'003,920.00

- **CASA DE CAMPO “HUERTAS EL ZAMORANO” (2008)**

UBICACIÓN: FRACC. EL ZAMORANO, ARENAL JALISCO.  
CLIENTE: LIC. JORGE ARTURO RAMIREZ GÓMEZ  
CONTEMPLA:

- CASA DE CAMPO
- ALBERCA
- ESTANQUE ESPEJO DE AGUA
- CUARTO DE MAQUINAS
- TERRAZA PARA EVENTOS

SUPERFICIE DE CONSTRUCCIÓN: 1,457.81 M2  
INVERSION: 8' 017,500.00

- **CASA HABITACION RESIDENCIAL (2014)**

UBICACIÓN: PRIVADA DE LAS BUGAMBILIAS 12, ATLAS  
COLOMOS, ZAPOPAN, JALISCO.  
EL PROYECTO CONSTA DE 390M2 DE DEMOLICION  
(EDIFICACION EXISTENTE)  
SUPERFICIE DE CONSTRUCCIÓN: 560.68M2  
INVERSIÓN: \$ 5'700,000.00

**OBRA ACTUALMENTE EN PROCESO**



# HABITACIONAL

- **DESARROLLO TURISTICO “PLAYA DE LA PAZ” (2008) 24 DEPARTAMENTOS DE LUJO**

UBICACIÓN: CARRETERA LA PAZ – PICHILINGUE KM 6.5  
LA PAZ, BAJA CALIFORNIA SUR.  
CLIENTE: DESARROLLOS INMOBILIARIOS CURTISS  
CONSTRUCCION DE 9,883.87 M2 DE MUROS DEL SISTEMA  
EIFS (EXTERIOR INSULATION AND FINISH SYSTEM)  
INVERSIÓN: \$ 21'000,000.00

- **CASA HABITACION RESIDENCIAL (2014)**

UBICACIÓN: CONDOMINIO VILLA VERONA, ZAPOPAN,  
JALISCO  
CLIENTE: ROXANA GALLARDO JÁUREGUI Y CDO.  
SUPERFICIE DE CONSTRUCCIÓN: 341.79M2  
INVERSIÓN: \$ 2'600,000.00

- **BARDA PERIMETRA FRACC. ENTRELOMAS (2014)**

UBICACIÓN: AV. PASEO VIRREYES S/N EN ZAPOPAN,  
JALISCO  
CLIENTE: DESARROLLADORA BUSTAMANTE SA DE CV  
PROYECTO: 2,468.06M2 DE CONSTRUCCIÓN DE MURO  
INVERSIÓN: \$ 2'053,576.14

- **MOTIVO DE INGRESO Y CASETA DE ADMINISTRACION/VIGILANCIA (2014)**

UBICACIÓN: FRACC. ENTRELOMAS, AV. PASEO VIRREYES  
EN ZAPOPAN JALISCO  
CLIENTE: DESARROLLADORA BUSTAMANTE SA DE CV.  
SUPERFICIE DE CONSTRUCCIÓN: 596.00M2 DE 1 CASETA  
DE VIGILANCIA Y OFICINAS DE ADMINISTRACIÓN.  
INVERSIÓN: \$ 570,502.31



# COMERCIAL



 AZZER



# COMERCIAL

- **CONSTRUCCION 2 TIENDAS "OXXO" (1997)**

UBICACIÓN: SUCURSAL "POLANCO" Y "EL SAUZ"  
GUADALAJARA, JALISCO  
INVERSIÓN: \$ 882,345.70

- **REMODELACIÓN DE FACHADAS EN "GALERIA DEL CALZADO" (1998)**

UBICACIÓN: COL. VALLARTA NORTE, GUADALAJARA, JALISCO.  
RESPONSABLE: LIC. ARTURO TORRES DIRECTOR DEL CONSEJO DE ADMINISTRACIÓN  
INVERSIÓN: \$ 7'800,000.00

- **FARMACIA "ABC"**

UBICACIÓN: SUCURSAL EL SAUZ, EN GUADALAJARA JALISCO  
RESPONSABLE: LIC. JAIME LÓPEZ  
SUPERFICIE DE CONSTRUCCIÓN: 220 MTS2  
INVERSIÓN: \$388,000.00

- **TIENDA DE ROPA Y ZAPATERIA "HIXTERIA" (1999)**

UBICACIÓN: CENTRO COMERCIAL SANTA FE DE LA CD DE MÉXICO  
CLIENTE: LIC. ARTURO TORRES (MINELLI)  
INVERSIÓN: \$ 1'188,377.00

- **KISCO PARA EVENTOS Y ACUEDUCTO (2002)**

UBICACIÓN: HACIENDA QUINTA DEL REY  
CLIENTE: FAMILIA RANGEL GONZALEZ  
INVERSIÓN: \$ 5' 400,000.00

- **DISCOTEQUE Y RESTAURANTE - BAR "ELEMENTO" (1999)**

UBICACIÓN: AV. PATRIA, GUADALAJARA., JALISCO.  
CLIENTE: CORPORATIVO ELEMENTAL S.A DE C.V.  
SUPERFICIE DE CONSTRUCCIÓN: 960 M2  
INVERSIÓN: \$ 5' 688,700.00



# COMERCIAL

- **ESTACION DE SERVICIO GASOLINERA No. 8052 (2005)**

UBICACIÓN: KM 23, LA CALERA, IXTLAHUACAN, JALISCO  
CLIENTE: LIC. JOSE MARÍA ALMADA GONZÁLEZ  
SUPERFICIE DE 4,000 M2 CON CAPACIDAD PARA 6 BOMBAS  
INVERSIÓN: \$13'750,000.00

- **ESTACIÓN DE SERVICIO GASOLINERA No. 8358 (2006)**

UBICACIÓN: COL. "EL COLLI", ZAPOPAN, JALISCO.  
CLIENTE: LIC. JAVIER VERA ZARACHO.  
SUPERFICIE DE LA ESTACIÓN: 1,750 M2  
INVERSIÓN: \$6'420,000.00

- **REMODELACIÓN DE DISCOTEQUE, "BOSSE" (2006)**

UBICACIÓN: AV. PATRIA, GUADALAJARA JALISCO.  
CLIENTE: LIC. ROBERTO AMBRÍZ GONZÁLEZ.  
SUPERFICIE: 1.200 M2  
INVERSIÓN: \$ 5'288,340.00

- **ESTACION DE SERVICIO GASOLINERA (2007)**

UBICACIÓN: SAN ANTONIO DE LOS VÁZQUEZ, IXTLAHUACAN DEL RÍO, JALISCO.  
PROPIETARIO: HIDROCARBUROS SAN ANTONIO SA DE CV.  
SUPERFICIE DE ESTACIÓN: 700 M2  
INVERSIÓN: \$8'250,000.00

- **ESTACIÓN DE SERVICIO GASOLINERA (2009)**

UBICACIÓN: CARRETERA SAN ISIDRO MAZATEPEC A TALA, AHUISCULCO, JALISCO.  
CLIENTE: LIC. JORGE CORTES ROGEL  
SUPERFICIE DE ESTACIÓN 5,000 M2  
INVERSIÓN: \$12'000,000.00

- **ESTACIÓN DE SERVICIO GASOLINERA (2010)**

UBICACIÓN: AV. AVIACIÓN COL. SAN JUAN DE OCOTAN, ZAPOPAN JALISCO. CLIENTE: COMBUSTIBLES AVIACIÓN SA DE CV  
SUPERFICIE DE ESTACIÓN: 1,862.32 M2  
INVERSIÓN: \$14'500,000.00



# COMERCIAL

- **“OXXO AGAVES II” (2011)**

UBICACIÓN: AV. JALISCO No 120, COL. PASEO DE LOS AGAVES,  
TLAJOMULCO DE ZUÑIGA, JALISCO

CLIENTE: CADENA COMERCIAL OXXO SA DE CV

SUPERFICIE DE CONSTRUCCIÓN: 202.84 M2

INVERSIÓN: \$1'153,395.97

- **“OXXO LAGUNITAS” (2011)**

UBICACIÓN: CAMINO REAL A COLIMA No 1206, TLAJOMULCO  
DE ZUÑIGA, JALISCO

CLIENTE: CADENA COMERCIAL OXXO SA DE CV

SUPERFICIE DE CONSTRUCCIÓN 467.59 M2

INVERSIÓN: \$1'486,854.75

- **“OXXO LAS LUCES” (2011)**

UBICACIÓN: VIA LUMINOSA No 361 FRACC. LAS LUCES,  
TLAJOMULCO DE ZUÑIGA, JALISCO

CLIENTE: CADENA COMERCIAL OXXO SA DE CV

SUPERFICIE DE CONSTRUCCIÓN: 450.12 M2

INVERSIÓN: \$1'593,922.48

- **ESTACIÓN DE SERVICIO GASOLINERA (2012)**

UBICACIÓN: REVOLUCIÓN No 210, COL. FRANCISCO VILLA,  
TONALA JALISCO.

CLIENTE: HIDROCARBUROS DE TONALA SA. DE CV.

SUPERFICIE DE ESTACIÓN: 1,110.33 M2

INVERSIÓN: \$16'076,000.00.

- **ESTACIÓN DE SERVICIO GASOLINERA (2012)**

UBICACIÓN: CARRETERA FEDERAL TEPIC-PTO VALLARTA KM  
153+240 EJIDO LAS JUNTAS, PUERTO VALLARTA JALISCO.

CLIENTE: ENERGIA CLAUDIA SA. DE CV.

SUPERFICIE DE ESTACIÓN: 2,831.05 M2

INVERSIÓN: \$7'890,000.00



# INDUSTRIAL



 AZZER



# INDUSTRIAL

- **DEPÓSITO DE PEPSICOLA (1998)**

UBICACIÓN: CD. DE CUITZEO MICHOACAN

CLIENTE: "GRUPO DE EMBOTELLADORAS UNIDAS" GEUSA /PEPSI

- OFICINAS CENTRALES
- ALMACEN GENERAL
- TALLER DE MANTENIMIENTO

INVERSIÓN: \$ 3'107,556.98

- **FÁBRICA PROCESADORA Y EMPAQUETADORA DE ALIMENTOS (1998)**

UBICACIÓN: CD. DE DURANGO DGO.

RESPONSABLE: ING. ALFONSO VILLANUEVA VALENCIA

CONSTA DE 4 NAVES INDUSTRIALES, OFICINAS CORPORATIVAS.

INVERSIÓN: \$6'288,970.00

- **DEPÓSITO PEPSICOLA (1997)**

UBICACIÓN: CD. DE TALA JALISCO

CLIENTE: "GRUPO DE EMBOTELLADORAS UNIDAS" GEUSA /PEPSI

- OFICINAS CENTRALES
- ALMACEN GENERAL
- TALLER DE MANTENIMIENTO

INVERSIÓN: \$ 2'407,556.98

- **FÁBRICA PROCESADORA Y EMPAQUETADORA DE ALIMENTOS (1998)**

UBICACIÓN: CD. DE CHETUMAL Q.R.

RESPONSABLE: ING. ALFONSO VILLANUEVA VALENCIA

4 NAVES INDUSTRIALES, OFICINAS CORPORATIVAS, BAÑOS, COMEDOR Y SERVICIOS MÚLTIPLES, URBANIZACIÓN.

INVERSIÓN: \$ 7'809,721.00

- **AMPLIACIÓN DE LA PLANTA DE PEPSICOLA (1998)**

UBICACIÓN: CD. DE MORELIA MICHOACAN.

PROPIETARIO: "GRUPO DE EMBOTELLADORAS UNIDAS" GEUSA /PEPSI

- ESTACIONAMIENTO DE UNIDADES DE REPARTO CON 3270 M2
- AMPLIACIÓN DE ZONA DE PRODUCCIÓN CON UNA NAVE DE 2140 M2
- TALLER DE UNIDADES.

INVERSIÓN: \$ 4'221,013.12

- **OFICINAS CORPORATIVAS EN LA EMPRESA DINARA SA. DE C.V. (1999)**

UBIACIÓN: COL. COLLI, ZAPOPAN JALISCO.

PROPIETARIO: DR. CARLOS RANGEL GONZÁLEZ.

SUPERFICIE DE LA AMPLIACIÓN: 235 M2

INVERSIÓN: \$ 755,525.00



# INDUSTRIAL

- **DEPÓSITO DE PEPSICOLA (1999)**

UBICACIÓN: EN MANZANILLO, COLIMA.

CLIENTE: "GRUPO DE EMBOTELLADORAS UNIDAS" GEUSA /PEPSI

- TERRACERIAS
- OFICINAS CENTRALES
- ALMACEN GENERAL EN TUNEL
- TALLER DE MANTENIMIENTO
- AREAS DE PUBLICIDAD

INVERSIÓN: \$ 3'844,722.03

- **NAVE INDUSTRIAL Y OFICINAS CORPORATIVAS DE LA EMPRESA AUTO- TRANSPORTES "HALCONES" (1999)**

UBICACIÓN: COL.LA TIJERA INDUSTRIAL, ZAPOPAN JALISCO.

SUPERFICIE DE NAVE: 1760 M2

INVERSIÓN: \$3'727,200.00

- **OFICINAS ADMINISTRATIVAS DE LA PROCURADURIA GENERAL DE LA REPÚBLICA (1999)**

UBICACIÓN: AV. LA PAZ DE LA CD. DE GUADALAJARA, JALISCO.

ENCARGADO: C.P. CONSUELO GODINEZ URRUTIA.

INVERSIÓN: \$ 744,692.80

- **AMPLIACIÓN DE OFICINAS DE LA PLANTA DE MORELIA MICH. / AMPLIACIÓN DEL DEPÓSITO DE URIANGATO GTO. / AMPLIACIÓN DEL DEPÓSITO DE MARAVATIO MICH. (1999)**

CLIENTE: "GRUPO DE EMBOTELLADORAS UNIDAS" GEUSA /PEPSI

INVERSIÓN: \$ 2'122,335.00

- **" SWITCH DEL SUPER NODO UNEFON GUADALAJARA" (2000)**

UBICACIÓN: GUADALAJARA, JALISCO

CLIENTE: OPERADORA UNEFON S.A DE C.V.

INVERSIÓN: \$ 14'177,100.00

- **SWITCH DEL SUPER NODO UNEFON MORELIA (2000)**

UBICACIÓN: MORELIA MICHOACAN.

CLIENTE: OPERADORA UNEFON S.A DE C.V.

INVERSIÓN: \$ 9'755,800.00



# INDUSTRIAL

- **DEPÓSITO DE PEPSICOLA (2001)**

UBICACIÓN: PUERTO VALLARTA JALISCO.

CLIENTE: "GRUPO DE EMBOTELLADORAS UNIDAS" GEUSA /PEPSI OFICINAS CENTRALES

- ALMACEN GENERAL EN TUNEL TALLER DE MANTENIMIENTO
- AREAS DE PUBLICIDAD.

INVERSIÓN: \$ 3'112,445.00

- **BODEGAS COMERCIALES BASE AEREA 1 (2002)**

UBICACION: AV. BASE AEREA, ZAPOPAN, JALISCO CLIENTE: PROM. TEQUILERA DE OCCIDENTE.

- 6 NAVES DE 950 M2
- ESTACIONAMIENTO DE USUARIOS Y VISITANTES
- RAMPAS AUTONIVELADORAS.

CADA UNA DE LAS NAVES CUENTA CON UN MÓDULO DE OFICINAS

AREA TECHADA TOTAL: 6,477 M2

INVERSIÓN: \$ 16'248,722.00

- **"BODEGAS COMERCIALES MOJONERA 1" (2002)**

UBICACIÓN: GUADALAJARA, JALISCO

CLIENTE: LAS CIBELES S.A. DE C.V. / SR. MANUEL FLORES HERRERA.

- 2 NAVES INDUSTRIALES CON ESPUELAS DE FERROCARRIL
- 440 M2 DE OFICINAS

INVERSIÓN: \$ 9'808,796.00

- **MAYO DE 2002 / SEPTIEMBRE DE 2002 CONJUNTO BELENES NORTE (2002)**

PROPIETARIO: TEQUILA SUPREMO S.A. DE C.V. SR. MAURICIO CAMARENA HERRERA

- 2 NAVES INDUSTRIALES
- OFICINAS PARA ALMACENAMIENTO Y DISTRIBUCIÓN DE TEQUILA "CAVA DE DON AGUSTIN"

SUPERFICIE DE CONSTRUCCIÓN: 2,900 M2

INVERSIÓN: \$ 6'633,516.00

- **PLANTA EMBOTELLADORA DE AGUA SANTORINI (2002)**

UBICACIÓN: CIUDAD DE COLIMA, COLIMA.

CLIENTE: INMOBILIARIA G.E.U.S.A S.A DE C.V.

INVERSIÓN: \$ 9'229,380.00

- **EDIFICIO PARA LOS LABORATORIOS DE IMÁGENES CLÍNICAS (2002)**

UBICACIÓN: GUADALAJARA JALISCO

PROPIETARIO: LABORATORIO DE PATOLOGÍA CLÍNICA EDIFICIOS Y EQUIPOS MÉDICOS S.A DE C.V.

INVERSIÓN: \$ 19'120,000.00



# INDUSTRIAL

- **NAVE INDUSTRIAL "MEDEMEX S.A. DE C.V." (2002)**

UBICACIÓN: ECATEPEC, ESTADO DE MEXICO

CLIENTE: MEDEMEX S.A. DE C.V.

- SUPERFICIE DE 1,800 M2 DE NAVE INDUSTRIAL
- 160 M2 DE ÁREAS ADMINISTRATIVAS.

INVERSIÓN: \$ 3'678,981.00

- **DEPOSITO DE PEPSICOLA (2002)**

UBICACIÓN: CELAYA GUANAJUATO.

CLIENTE: INMOBILIARIA G.E.U.S.A S.A DE C.V.

- OFICINAS CENTRALES
- ALMACEN GENERAL EN TUNEL TALLER DE MANTENIMIENTO
- AREAS DE PUBLICIDAD

INVERSIÓN: \$ 6'338,760.00

- **BODEGAS COMERCIALES CITY PARK**

UBICACIÓN: AV. BASE AEREA, ZAPOPAN, JALISCO

CLIENTE: INMOBILIARIA CHILAREJO S.A DE C.V SR. LIC. JAVIER MADRIGAL ULLOA.

SUPERFICIE DE CONSTRUCCIÓN: 4,000 MTS 2

INVERSIÓN: \$ 11'292,000.00

- **DEPÓSITO DE PEPSICOLA (2003)**

UBICACIÓN: CD. DE COMONFORT, GUANAJUATO.

CLIENTE: INMOBILIARIA G.E.U.S.A S.A DE C.V.

INVERSIÓN TOTAL: \$ 4'876,223.00

- **BODEGAS COMERCIALES BASE AEREA II Y OFICINAS CORPORATIVAS DE LAS EMPRESAS "TEQUILA SUPREMO Y ENVASADORA DE OCCIDENTE" (2004)**

- CONSTRUCCION DE 5 NAVES DE 1100 M2

- MODULO DE OFICINAS. OFICINAS CORPORATIVAS 1100 M2

CLIENTE: FAMILIA CAMARENA MORENO.

SUPERFICIE DE CONSTRUCCIÓN: 7,940 M2

INVERSIÓN: \$ 21'480,000.00

- **BODEGAS COMERCIALES MILENIUM (2004)**

UBICACIÓN: LEON, GUANAJUATO

CLIENTE: SR. ALEJANDRO LOZANO MADRAZO

- 2 NAVES CON ÁREAS DE OFICINAS ADMINISTRATIVAS DE 200M2

- MUELLES DE CARGA Y DESCARGA.

SUPERFICIE CONSTRUIDA: 2,800 M2

INVERSIÓN: \$ 7'420,000.00



# INDUSTRIAL

- **TERRACERIAS PARA PLANTA DE AGUA SANTORINI (2004)**

UBICACIÓN: TEPIC, NAYARIT.  
CLIENTE: INMOBILIARIA G.E.U.S.A S.A DE C.V.  
AREA DE TERRACERIA: 8, 000 M2  
INVERSIÓN: \$ 2'234,000.00

- **PLANTA EMBOTELLADORA DE AGUA SANTORINI Y DEPÓSITO DE PEPSICOLA (2004)**

UBICACIÓN: IXTLAHUACAN DE LOS MEMBRILLOS JALISCO.  
CLIENTE: INMOBILIARIA G.E.U.S.A S.A DE C.V.

- OFICINAS CENTRALES
- ALMACEN GENERAL EN TUNEL
- TALLER DE MANTENIMIENTO
- AREAS DE PUBLICIDAD
- ÁREAS DE PRODUCCIÓN
- EMBOTELLADO DE GARRAFON DE AGUA

INVERSIÓN: \$ 9'226,000.00

- **REMODELACION DE CUATRO DEPOSITOS PEPSI (2004)**

EN LAS CIUDADES DE PUERTO VALLARTA, MANZANILLO, LAZARO CARDENAS MICH. Y ZAMORA  
PROPIETARIO RESPONSABLE: INMOBILIARIA G.E.U.S.A S.A DE C.V.  
INVERSION: \$ 5' 230,000.00

- **BODEGA CITY PARK II (2004)**

UBICACIÓN: AV. BASE AEREA, ZAPOPAN, JALISCO.  
CLIENTE: LIC. ADAN ARIAS.  
SUPERFICIE CONSTRUIDA: 1,600 MTS 2  
INVERSIÓN: \$ 3'992,700.00

- **TERRACERIAS PARA EL DEPOSITO DE REFRESCO Y GARRAFON SAN-TORINI (2004)**

UBICACIÓN: COL. EL BRISEÑO EN ZAPOPAN JALISCO.  
CLIENTE: INMOBILIARIA G.E.U.S.A S.A DE C.V.  
SUPERFICIE DE TERRACERA: 12, 000 M2  
INVERSIÓN: \$ 3'126,000.00



# INDUSTRIAL

- **LINEA DE DRENAJE PROFUNDO (2005)**

UBICACIÓN: COL. LOMAS DE LA PRIMAVERA, ZAPOPAN, JALISCO.  
CLIENTE: AYUNTAMIENTO DE ZAPOPAN  
INVERSIÓN: \$ 530,000.00

- **AMPLIACION DE PLANTA DE REFRESCO Y GARRAFON PEPSI (2005)**

UBICACIÓN: PASO DEL TORO EN VERACRUZ  
INVERSIÓN: \$ 9'860,000.00  
CLIENTE: INMOBILIARIA G.E.U.S.A S.A DE C.V.

- **AMPLIACION DE PLANTA DE REFRESCO Y GARRAFON PEPSI (2005)**

UBICACIÓN: EN LA POBLACION DE MINATITLAN VERACRUZ  
CLIENTE: INMOBILIARIA G.E.U.S.A S.A DE C.V.  
INVERSIÓN: \$ 980,000.00

- **NAVE INDUSTRIAL PARA ALMACENAJE (2005)**

UBICACIÓN: ECATEPEC, CD. DE MEXICO  
PROYECTO REALIZADO SOBRE UNA SUPERFICIE DE 1,800 M2  
INVERSIÓN: 4'422,729.00

- **CLIENTE: CLARIMEX**

OFICINAS CORPORATIVAS PARA INGENIO TALA (2005)  
UBICACIÓN: DENTRO DEL INGENIO DE TALA  
CLIENTE: GRUPO AZUCARERO MÉXICO SA. DE CV.  
• LIC. OSCAR CONTRERAS OÑATE.  
• ARQ. JULIO PINDTER GONZÁLEZ  
INVERSIÓN: \$ 9'645,674.49

**SUSPENSIÓN POR HUELGA DEL INGENIO AZUCARERO**

- **BODEGA INDUSTRIAL PARA INGENIO TALA (2005)**

UBICACIÓN: DENTRO DEL INGENIO DE TALA JALISCO.  
CLIENTE: GRUPO AZUCARERO MÉXICO SA. DE CV.  
• LIC. OSCAR CONTRERAS OÑATE.  
• ARQ. JULIO PINDTER GONZÁLEZ  
CAPACIDAD DE ALMACENAMIENTO DE 50,000 TONS  
INVERSIÓN: \$ 12' 780,920.00



# INDUSTRIAL

- **BODEGAS INDUSTRIALES GRUPO MADERERO SAN AGUSTÍN (2006)**

UBICACIÓN: MUNICIPIO DE SAN AGUSTÍN, JALISCO  
PROPIETARIO: ING. CARLOS ORTÍZ BATANERO.  
SUPERFICIE DE TERRENO: 8.800 M2  
INVERSIÓN: 9'321,188.00

- **NAVE INDUSTRIAL Y OFICINAS GENERALES PARA ALMACÉN DE PRODUCTOS IMPORTADOS (2006)**

UBICACIÓN: HERRERA Y CAIRO # 1342, GUADALAJARA JALISCO.  
PROPIETARIO: LIC. ADÁN ARIAS CASTAÑEDA.  
SUPERFICIE DE CONSTRUCCIÓN: 1200.00 M2  
INVERSION: \$ 3'412,700.00

- **OFICINAS CORPORATIVAS AVALTEC (2011)**

UBICACIÓN: INDUSTRIA VINICOLA No 256 LOTES 14-15 DEL FRACCIONAMIENTO PARQUE INDUSTRIAL EL COLLI-GUADALUPE, ZAPOPAN, JALISCO  
INVERSIÓN: \$14'580,018.97  
CLIENTE: AVALTEC SA DE CV

- **INTEL GUADALAJARA (2013)**

UBICACIÓN: AV. AYAMONTE No 1001 ESQ. PROLONGACION AV. LAS TORRES, ZAPOPAN JALISCO.  
CLIENTE: INTEL

- TRASLADO, MEZCLA
- SUMINISTRO Y COLOCACION DE TIERRA VEGETAL PARA LA CON-FORMACION DE AREAS JARDINADAS E HIDROSIEMBRA
- ASI COMO LA CONSTRUCCION DEL CUARTO DE MAQUINAS EN UN AREA DE 30.00m<sub>2</sub>

INVERSIÓN: \$2'892,838.32



# EDIFICACIÓN VERTICAL

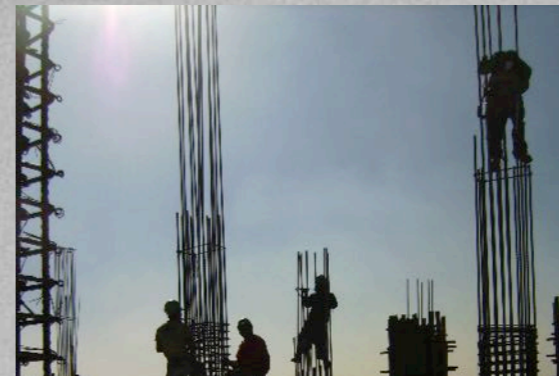
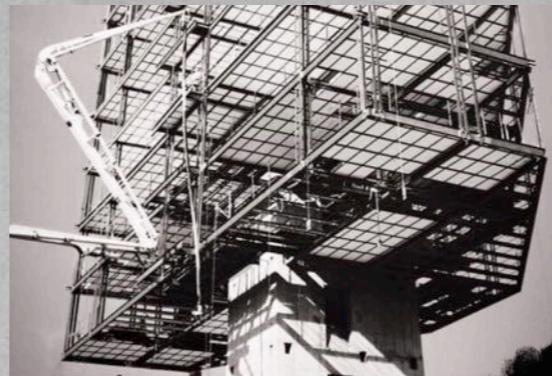

 AZZER



# EDIFICACIÓN VERTICAL

- **OFICINAS CORPORATIVAS DEL BANCO MEXICANO DE COMERCIO EXTERIOR "BANCOMEXT" DIV. OCCIDENTE. (2000)**

CLIENTE: DESARROLLO INMOBILIARIO ESPECIALIZADO S.A. DE C.V. (DIESA)  
INVERSIÓN: \$ 28'207,500.00

- **CORPORATIVO DE LABORATORIOS SOPHIA (2007)**

CIMENTACION PARA EL EDIFICIO ADMINISTRATIVO DEL NUEVO CORPORATIVO DE LABORATORIOS SOPHIA EN GUADALAJARA.  
INVERSIÓN: \$ 2'370,000.00  
CLIENTE: LABORATORIOS SOPHIA S.A. DE C.V.

- **CORPORATIVO DE LABORATORIOS SOPHIA 2008**

CONSTRUCCION DE LA ETAPA DE ACABADOS PARA 5 EDIFICIOS DEL NUEVO CORPORATIVO DE LABORATORIOS SOPHIA EN GUADALAJARA  
INVERSIÓN: \$ 7'089,200.00  
CLIENTE: LABORATORIOS SOPHIA S.A. DE C.V.

- **CONDOMINIO "VIGIL VERTICAL" (2008)**

CIMENTACION, MUROS DE CONTENCIÓN Y ESTRUCTURA DE CONCRETO REFORZADO  
UBICACIÓN: JOSE MARIA VIGIL No 2940 COL. PROVIDENCIA GUADALAJARA JALISCO.  
CLIENTE: DESARROLLOS INMOBILIARIOS CONDAC SA DE CV  
RESPONSABLE: LIC. ALBERTO ARELLE SERGENT.  
INVERSIÓN: \$18'027,423.67

- **CONDOMINIO VERTICAL "VIGIL VERTICAL" (2008)**

UBICACIÓN: JOSE MARIA VIGIL No 2940, COL. PROVIDENCIA, GUADALAJARA JALISCO.  
SE EJECUTARON LAS ALBAÑILERIAS Y ACABADOS DE 39 DEPARTAMENTOS.  
SUPERFICIE DE CONSTRUCCIÓN: 9,027.61 M2  
INVERSIÓN: \$16'029,983.29  
CLIENTE: DESARROLLOS INMOBILIARIOS CONDAC SA DE CV

- **CONDOMINIO VERTICAL "VIGIL VERTICAL" (2008)**

UBICACIÓN: JOSE MARIA VIGIL No 2940, COL. PROVIDENCIA, GUADALAJARA JALISCO.  
SE EJECUTARON TRABAJOS DE COLOCACIÓN DE PISOS Y RECUBRIMIENTOS EN 39 DEPARTAMENTOS.  
SUPERFICIE DE CONSTRUCCIÓN: 9,027.61 M2  
INVERSIÓN: \$16'029,983.29  
CLIENTE: DESARROLLOS INMOBILIARIOS CONDAC SA DE CV



# EDIFICACIÓN VERTICAL

- **CONDominio VERTICAL “VIGIL VERTICAL” (2008)**

UBICACIÓN: JOSE MARIA VIGIL No 2940, COL. PROVIDENCIA, GUADALAJARA JALISCO.

SE EJECUTARON TRABAJOS DE TABLAROCA DE 39 DEPARTAMENTOS.

SUPERFICIE DE CONSTRUCCIÓN: 9,027.61 M2

INVERSIÓN: \$16'029,983.29

CLIENTE: DESARROLLOS INMOBILIARIOS CONDAC SA DE CV

- **CONDominio VERTICAL “ALARCON VERTICAL” (2008)**

CONSTRUCCION DE CIMENTACION, MUROS DE CONTENCIÓN Y ESTRUCTURA DE CONCRETO REFORZADO

UBICACIÓN: JUAN RUIZ DE 221 COL. LAFAYETTE EN GUADALAJARA, JALISCO.

INVERSIÓN: \$32'857,460.33

CLIENTE: DESARROLLOS INMOBILIARIOS CONDAC SA DE CV

- **CONDominio VERTICAL “ALARCON VERTICAL” (2008)**

SE EJECUTARON TRABAJOS DE ALBAÑILERÍA Y ACABADOS

UBICACIÓN: JUAN RUIZ DE 221 COL. LAFAYETTE EN GUADALAJARA, JALISCO.

INVERSIÓN: \$32'857,460.33

CLIENTE: DESARROLLOS INMOBILIARIOS CONDAC SA DE CV

- **CONDominio VERTICAL “ALARCON VERTICAL” (2008)**

SE EJECUTARON TRABAJOS DE TABLAROCA

UBICACIÓN: JUAN RUIZ DE 221 COL. LAFAYETTE EN GUADALAJARA, JALISCO.

INVERSIÓN: \$32'857,460.33

CLIENTE: DESARROLLOS INMOBILIARIOS CONDAC SA DE CV

- **CONDominio VERTICAL “ALARCON VERTICAL” (2008)**

SE EJECUTARON TRABAJOS DE COLOCACIÓN DE PISOS Y RECUBRIMIENTOS UBICACIÓN: JUAN RUIZ DE 221 COL. LAFAYETTE EN GUADALAJARA, JALISCO.

INVERSIÓN: \$32'857,460.33

CLIENTE: DESARROLLOS INMOBILIARIOS CONDAC SA DE CV

- **CONDominio VERTICAL “ALARCON VERTICAL” (2008)**

SE EJECUTARON TRABAJOS DE PINTURA

UBICACIÓN: JUAN RUIZ DE 221 COL. LAFAYETTE EN GUADALAJARA, JALISCO.

INVERSIÓN: \$32'857,460.33

CLIENTE: DESARROLLOS INMOBILIARIOS CONDAC SA DE CV



# EDIFICACIÓN VERTICAL

- **CONDominio VERTICAL “UNO URBAN LIFE” (2012)**

CONSTRUCCION DE CIMENTACION, MUROS DE CONTENCIÓN Y ESTRUCTURA DE CONCRETO REFORZADO EN 4 ETAPAS

UBICACIÓN: JOSE MA. VIGIL 1716 COL. MEZQUITAN COUNTRY GUADALAJARA JALISCO.

INVERSIÓN: \$73'242,510.67

CLIENTE: URBANIFICA SA DE CV

- **CONDominio VERTICAL “UNO URBAN LIFE” (2013)**

ALBAÑILERIAS Y ACABADOS PARA 350 DEPARTAMENTOS

UBICACIÓN: JOSE MA. VIGIL 1716 COL. MEZQUITAN COUNTRY EN GUADALAJARA JALISCO.

SUPERFICIE DE CONSTRUCCIÓN: 54,512.93 M2

INVERSIÓN: \$79'980,254.93

CLIENTE: URBANIFICA SA DE CV

- **CONDominio VERTICAL “UNO URBAN LIFE” (2013)**

SE EJECUTARON TRABAJOS DE TABLAROCA PARA 350 DEPARTAMENTOS

UBICACIÓN: JOSE MA. VIGIL 1716 COL. MEZQUITAN COUNTRY EN GUADALAJARA JALISCO.

SUPERFICIE DE CONSTRUCCIÓN: 54,512.93 M2

INVERSIÓN: \$79'980,254.93

CLIENTE: URBANIFICA SA DE CV

- **CONDominio VERTICAL “UNO URBAN LIFE” (2013)**

SE EJECUTARON TRABAJOS DE COLOCACION DE PISOS Y RECUBRIMIENTOS PARA 350 DEPARTAMENTOS

UBICACIÓN: JOSE MA. VIGIL 1716 COL. MEZQUITAN COUNTRY EN GUADALAJARA JALISCO.

SUPERFICIE DE CONSTRUCCIÓN: 54,512.93 M2

INVERSIÓN: \$79'980,254.93

CLIENTE: URBANIFICA SA DE CV

- **CONDominio VERTICAL “UNO URBAN LIFE” (2013)**

SE EJECUTARON TRABAJOS DE PINTURA PARA 350 DEPARTAMENTOS

UBICACIÓN: JOSE MA. VIGIL 1716 COL. MEZQUITAN COUNTRY EN GUADALAJARA JALISCO.

SUPERFICIE DE CONSTRUCCIÓN: 54,512.93 M2

INVERSIÓN: \$79'980,254.93

CLIENTE: URBANIFICA SA DE CV

- **CONDominio VERTICAL “TORRE MONTEVIDEO” (2013)**

CONSTRUCCION DE CIMENTACION, MUROS DE CONTENCIÓN Y ESTRUCTURA DE CON-CRETO REFORZADO Y METALICA DEL

UBICACIÓN: AV. MONTEVIDEO No.2670 COL. PROVIDENCIA. GUADALAJARA, JALISCO.

INVERSIÓN: \$8, 631,708.99

CLIENTE: PRO UNO S.A. DE C.V



# EDIFICACIÓN VERTICAL

- **CONDOMINIO VERTICAL “TORRE MONTEVIDEO” (2014)**

CONSTRUCCION DE ALBAÑILERÍA Y ACABADOS  
UBICACIÓN: AV. MONTEVIDEO No.2670 COL. PROVIDENCIA.  
GUADALAJARA, JALISCO.  
INVERSIÓN: \$5'916,113.12  
CLIENTE: PRO UNO S.A. DE C.V.

- **CONDOMINIO VERTICAL “TORRE MONTEVIDEO” (2015)**

SE EJECUTARON TRABAJOS DE TABLAROCA  
UBICACIÓN: AV. MONTEVIDEO No.2670 COL. PROVIDENCIA.  
GUADALAJARA, JALISCO.  
INVERSIÓN: \$5'916,113.12  
CLIENTE: PRO UNO S.A. DE C.V.

- **CONDOMINIO VERTICAL “TORRE MONTEVIDEO” (2015)**

SE EJECUTARON TRABAJOS DE COLOCACION DE PISOS Y RECUBRIMIENTOS EN DEPARTAMENTOS  
UBICACIÓN: AV. MONTEVIDEO No.2670 COL. PROVIDENCIA.  
GUADALAJARA, JALISCO.  
INVERSIÓN: \$5'916,113.12  
CLIENTE: PRO UNO S.A. DE C.V.

- **CONDOMINIO VERTICAL “TORRE MONTEVIDEO” (2015)**

SE EJECUTARON TRABAJOS DE PINTURA  
UBICACIÓN: AV. MONTEVIDEO No.2670 COL. PROVIDENCIA.  
GUADALAJARA, JALISCO.  
INVERSIÓN: \$5'916,113.12  
CLIENTE: PRO UNO S.A. DE C.V.

- **CONDOMINIO VERTICAL RESIDENCIAL TORRE LA PORTEÑA (2015)**

UBICACIÓN: ALBERTA ESQUINA CON BUENOS AIRES COL. PROVIDENCIA  
GUADALAJARA JALISCO.  
• CONSTRUCCIÓN DE 1,466.72M2 DE MURO DE BLOCK DE BARRO  
TABIMAX15 MCA NOVACERAMIC  
• 1,298.00 ML DE CASTILLOS.  
INVERSIÓN: \$ 1'262,689.00  
CLIENTE: CONSTRUCTORA TAMANDARO S.A. DE C.V.

- **OFICINAS Y LOCALES COMERCIALES 2 PUNTAS (2015)**

UBICACIÓN: AV. MONTEVIDEO 3550 EN ZAPOPAN JALISCO  
• CONSTRUCCIÓN DE 1,270.28 DE MUROS EN 4 NIVELES  
Y 1 SÓTANO  
• APLANADOS Y APLICACIÓN DE PINTURA VINILICA  
INVERSIÓN: \$ 1'047,979.22  
CLIENTE: DESARROLLADORA BUSTAMANTE SA DE CV



# EDIFICACIÓN VERTICAL

- **CONDominio VERTICAL RESIDENCIAL “TORRE CANTARA” (2015)**

UBICACIÓN: CALLE EVA BRISEÑO No 702 ZAPOPAN, JALISCO.  
CONSTRUCCIÓN DE CIMENTACIÓN Y ESTRUCTURA DE CONCRETO SOBRE UNA SUPERFICIE DE 9,469.36M2 Y 2,229.36M3 DE CONCRETO ARMADO  
INVERSIÓN: \$ 12'418,786.36  
CLIENTE: URBANIFICA SA DE CV

- **CONDominio VERTICAL RESIDENCIAL “TORRE CANTARA” (2015)**

UBICACIÓN: CALLE EVA BRISEÑO No 702 ZAPOPAN, JALISCO.  
TRABAJOS DE ALBAÑILERIA Y ACABADOS  
SUPERFICIE DE 9,469.36M2  
INVERSIÓN: \$ 12'418,786.36  
CLIENTE: URBANIFICA SA DE CV OBRA

- **CONDominio VERTICAL RESIDENCIAL “TORRE CANTARA” (2015)**

UBICACIÓN: CALLE EVA BRISEÑO No 702 ZAPOPAN, JALISCO.  
TRABAJOS DE TABLAROCA  
SUPERFICIE DE 9,469.36M2  
INVERSIÓN: \$ 12'418,786.36  
CLIENTE: URBANIFICA SA DE CV OBRA

- **CONDominio VERTICAL RESIDENCIAL “TORRE CANTARA” (2015)**

UBICACIÓN: CALLE EVA BRISEÑO No 702 ZAPOPAN, JALISCO.  
TRABAJOS DE COLOCACION DE PISOS Y RECUBRIMIENTOS SUPERFICIE DE 9,469.36M2  
INVERSIÓN: \$ 12'418,786.36  
CLIENTE: URBANIFICA SA DE CV

- **CONDominio VERTICAL RESIDENCIAL “TORRE CANTARA” (2015)**

UBICACIÓN: CALLE EVA BRISEÑO No 702 ZAPOPAN, JALISCO.  
TRABAJOS DE PINTURA  
SUPERFICIE DE 9,469.36M2  
INVERSIÓN: \$ 12'418,786.36  
CLIENTE: URBANIFICA SA DE CV OBRA ACTUALMENTE EN PROCESO

- **CONDominio VERTICAL RESIDENCIAL “PARALELO” (2015)**

UBICACIÓN: CALLE NICOLAS ROMERO #1531 COL. CHAPULTEPEC COUNTRY GDL, JAL  
TRABAJOS DE MUROS DE SISTEMA NOVACERAMIC Y APLANADOS  
SUPERFICIE DE 481.50 M2  
INVERSIÓN: \$ 1'214,282.98  
CLIENTE: PROMOTORA VERTICAL COLOMOS S.A. DE C.V.



# EDIFICACIÓN VERTICAL

- **CONDominio VERTICAL RESIDENCIAL “HIGH TOWER ALBAÑILERIA” (2016)**

UBICACIÓN: CALLE HIPODROMO #2077 COL. COLOMOS PROVIDENCIA GDL, JAL  
TRABAJOS DE MUROS DE SISTEMA NOVACERAMIC Y APLANADOS  
SUPERFICIE DE 10,551.05 M2  
INVERSIÓN: \$ 5'799,522.27  
CLIENTE: PROMOTORA VERTICAL HIPODROMO S.A. DE C.V  
**OBRA ACTUALMENTE EN PROCESO**

- **CORPORATIVO “TORRE ZION CORPORATIVO BY” (2016)**

UBICACIÓN: AVENIDA VALLARTA 3405 COL. VALLARTA PONIENTE GDL, JAL.  
TRABAJOS: PILAS DE CIMENTACIÓN Y CONTENCIÓN NECESARIAS PARA LA ESTRUCTURA DE SÓTANOS  
SUPERFICIE DE 1,108.22 M2  
INVERSIÓN: \$ 7'054,782.78  
CLIENTE: CONSORCIO CORPORATIVO MTZ S DE RL DE C.V.

- **TORRE NAU (2017)**

UBICACIÓN: CALDERON DE LA BARCA No. 26, COL. LADRÓN DE GUEVARA GUADALAJARA, JAL.  
TRABAJOS: ESTRUCTURA DE CONCRETO  
SUPERFICIE DE 7,681.00 M2  
INVERSIÓN: \$ 17'467,035.90  
CLIENTE: LINEA VERTICAL S.A DE C.V  
**OBRA ACTUALMENTE EN PROCESO**

- **TORRE LOPEZ COTILLA (2017)**

UBICACIÓN: LOPEZ COTILLA 2128 COL. ARCOS VALLARTA, GUADALAJARA, JAL.  
TRABAJOS: ESTRUCTURA DE CONCRETO Y CIMENTACION  
SUPERFICIE DE 11,949.34 M2  
INVERSIÓN: \$ 17'633,003.90  
CLIENTE: GRUPO LAR S.A DE C.V  
**OBRA ACTUALMENTE EN PROCESO**

- **TORRE LOPEZ COTILLA (2017)**

UBICACIÓN: LOPEZ COTILLA 2128 COL. ARCOS VALLARTA, GUADALAJARA, JAL.  
TRABAJOS: ALBAÑILERIA MUROS INTERNOS Y PERIMETRALES  
SUPERFICIE DE 11,949.34 M2  
INVERSIÓN: \$ 4'309,147.74  
CLIENTE: GRUPO LAR S.A DE C.V  
**OBRA ACTUALMENTE EN PROCESO**

- **TORRE AREA OCEAN NUEVO VALLARTA (2017)**

UBICACIÓN: PASEO DE LOS COCOTEROS LOTE 3,4 Y 11, NUEVO VALLARTA, BAHIA DE BANDERAS

- DIFICACIÓN DE ESTRUCTURA DE CONCRETO
- ACERO DE REFUERZO

SUPERFICIE: 17,816.00 M2  
INVERSIÓN: \$ 52'070,218.82  
CLIENTE: GRUPO VEQ.  
**OBRA ACTUALMENTE EN PROCESO**